Ländlich

Haus Peters

Der Tradition des Backsteines treu geblieben.

Herrenhäuser in Friesland mit ihren Backsteinfassaden lieferten die Inspiration für dieses außergewöhnliche Wohnhaus. Nach altem Vorbild entworfen und mit liebevollen Details ausgestattet, bietet das Haus Peters mit seiner komfortablen Einliegerwohnung im Dachgeschoss Platz für zwei Generationen. Oder man vermietet die Einliegerwohnung einfach. Ganz der Lebenssituation entsprechend.

Daten + Fakten

Flächen*	WF	GF
EG	162,2 m²	162,2 m²
DG	108,5 m²	130,2 m²
gesamt	270,7 m²	292,4 m²
Kniestock		37,5 cm
Dachneigung		45°

* Alle dargestellten Flächen und Flächenberechnungen zu Wohnflächen (kurz WF) und Grundflächen (kurz GF) wurden gemäß der Verordnung zur Berechnung der Wohnfläche (Wohnflächenverordnung - Wo FlV) vom 25. November 2003 (BgBl. I S. 2346) ermittelt.

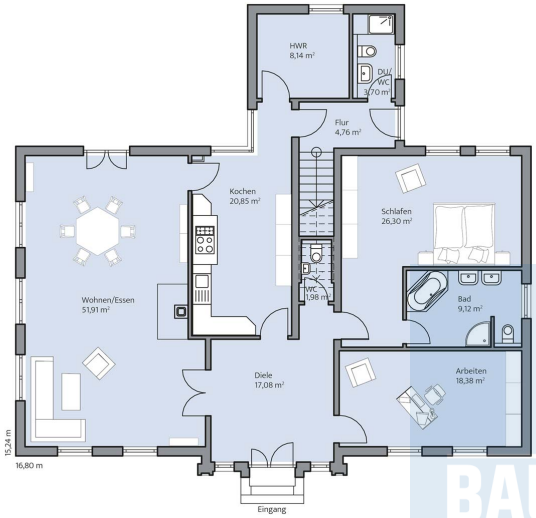

Haus Peters Grundriss

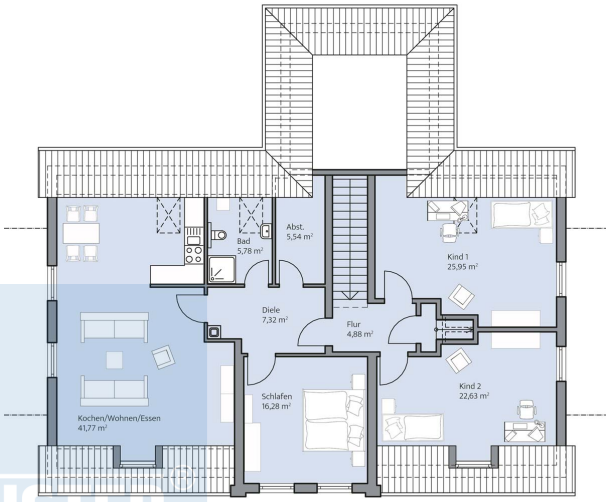

Haus Peters Grundriss

© BAUMEISTER-HAUS Kooperation e.V. - Borsigallee 37 - 60388 Frankfurt/Main - www.baumeister-haus.de Stand: 16.04.2019