Modern

Haus Becker

Klares und geradliniges Design.

Ein modern puristisches und lichtdurchflutetes Gebäude mit klarer, durchgängiger Material- und Formensprache. Die gegenüber den Seitenwänden und dem Satteldach vortretenden Giebelscheiben erhielten an den Ecken eine pfeilerartige Verstärkung. Deren Übergang zum Dach wurde durch eine Zinkeinfassung besonders betont. Die symmetrische Gliederung des Gebäudes wird geprägt durch die großen Fensterflächen und den mittig angeordneten Kaminzug, der im Wohnraum mit seinem satten Rot einen interessanten Farbakzent setzt.

Daten + Fakten

Flächen*	WF	GF
EG	79,4 m^2	81,4 m^2
DG	71,2 m^2	79,4 m^2
gesamt	150,6 m^2	160,8 m^2
Kniestock		155 cm
Dachneigung		38°

* Alle dargestellten Flächen und Flächenberechnungen zu Wohnflächen (kurz WF) und Grundflächen (kurz GF) wurden gemäß der Verordnung zur Berechnung der Wohnfläche (Wohnflächenverordnung - Wo FlV) vom 25. November 2003 (BgBl. I S. 2346) ermittelt.

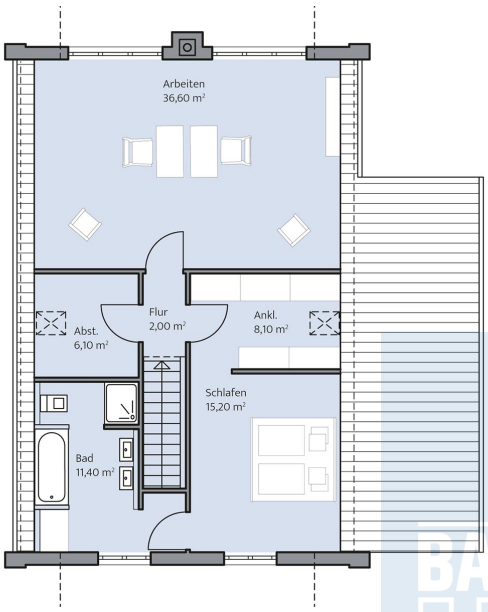

Haus Becker Grundriss

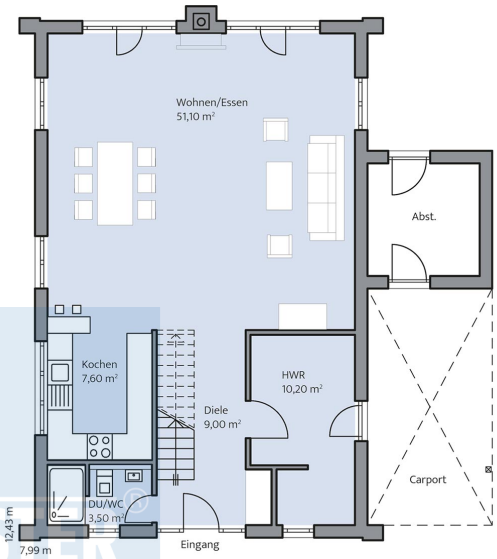

Haus Becker Grundriss

© BAUMEISTER-HAUS Kooperation e.V. - Borsigallee 37 - 60388 Frankfurt/Main - www.baumeister-haus.de

Stand: 16.04.2019